AREANDINA

Fundación Universitaria del Área Andina

Psicología

Virtual

¡Únete a la generación que transforma!

ACREDITACIÓN INSTITUCIONAL ALTA CALIDAD

AREANDINA ACREDITADA

MULTICAMPUS

RES. N°013718 JULIO 27 DE 2021

Hemos alcanzado grandes reconocimientos a nivel nacional e internacional que certifican la excelencia y calidad en la educación superior, calidad docente e inclusión en cada una de nuestras sedes y a nivel virtual.

SNIES: **105739**

10 semestres

Pregrado

Res. No. 14746 del 29/08/2023 - 7años

Título que otorga: Psicologo(a)

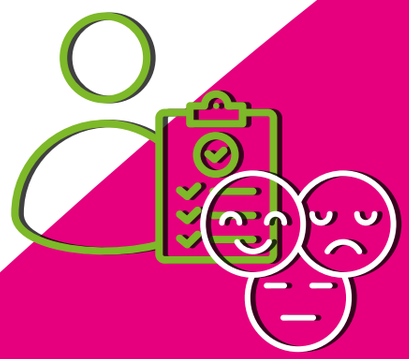

¿Qué debes saber del programa?

- Nuestro plan de estudios tiene un enfoque en el humanismo digital, preparándote para las demandas profesionales del mundo moderno.
- Contamos con un enfoque en la promoción y bienestar de la salud (salutogénico), con énfasis en la promoción de la salud mental.
- Podrás participar activamente en el fomento de iniciativas de voluntariado, lo cual funciona como una oportunidad invaluable para aplicar tus conocimientos en contextos reales y contribuir positivamente a la comunidad.
- Sin importar el lugar donde estés, tendrás acceso a 3 cámaras Gesell con clases remotas de ejercicios prácticos, facilitando una experiencia de aprendizaje interactiva y efectiva.

Más información

Cómo se ve la **felicidad** en Areandina

Somos la U de la Felicidad, **con un enfoque transformador que promueve el bienestar integral de nuestros estudiantes.** Contamos con acreditaciones internacionales (EQUAA, EQAA, QS STARS, AICE, INVICTA) y una Acreditación de Alta Calidad Multicampus, garantizando estándares elevados en todas nuestras sedes y modalidades.

Formación académica **profesional con propósito**

El Programa de Psicología Virtual de AREANDINA te transforma en un profesional comprometido con la inclusión y la equidad. ***Serás capaz de dominar tanto los conocimientos teóricos como las habilidades prácticas necesarias para abordar situaciones psicosociales que impactan la salud mental de las personas.***

Vive una experiencia internacional

En Areandina, puedes fortalecer tu perfil profesional y validar tu título en EE.UU. para continuar tu formación posgradual. Además, podrías aplicar a vacantes laborales dispuestas en el país o aprovechar las oportunidades laborales que se abren en el mercado estadounidense. Ofrecemos convenios con universidades extranjeras para experiencias globales, y la Dirección Nacional de Relaciones Internacionales promueve la movilidad académica para tu crecimiento personal y profesional.

Bienestar para tu cuerpo y mente

Accede a escenarios deportivos y culturales de alta calidad en nuestras sedes, incluyendo canchas de fútbol, voleibol, baloncesto y más. Participa en grupos de tu interés y disfruta de consolas de videojuegos y un gimnasio con entrenadores. Además, participa en eventos de bienestar a través de nuestras comunicaciones digitales, como charlas, transmisiones en vivo, podcasts y orientaciones en salud y psicología.

Plan de estudios

1 semestre

- Biología del Comportamiento
- Introducción a la Psicología
- Historia y Epistemología de la Psicología
- Pensamiento Lógico Matemático
- Competencias Comunicativas I
- Cátedra Pablo Oliveros Marmolejo
- Inglés I

2 semestre

- Neuroanatomía Funcional
- Desarrollo y Ciclo Vital: Niños y Adolescentes
- Teorías y Métodos en Psicología I
- Estadística para las Ciencias Sociales y Humanas I
- Ser (Be-It)
- Inglés II

3 semestre

- Neurociencias del Comportamiento
- Desarrollo y Ciclo Vital: Jóvenes y Adultos
- Teorías y Métodos en Psicología II
- Estadística para las Ciencias Sociales y Humanas II
- Saber Convivir (Live- It)
- Inglés II

4 semestre

- Atención, Sensación y Percepción
- Teorías y Métodos en Psicología III
- Psicometría Básica
- Competencias Comunicativas II
- Constitución y Competencias Ciudadanas
- Saber Hacer (Do-It)
- Inglés IV

5 semestre

- Motivación y Emoción
- Aprendizaje y Cognición: Modelos Cognitivos
- Medición y Evaluación: Aptitudes y Competencias
- Fundamentos de Investigación en Ciencias Sociales
- Saber Conocer (Know-It)
- Inglés V
- Electiva I

6 semestre

- Inteligencia, Lenguaje y Creatividad
- Psicopatología
- Aprendizaje y Cognición: Modelos Conductuales
- Medición y Evaluación: Actitudes y Personalidad
- Investigación Aplicada a las Ciencias Sociales I
- Espíritu Emprendedor
- Inglés VI

7 semestre

- Psicología Clínica y de la Salud
- Ética: Código Deontológico Psicología
- Psicología Organizacional
- Psicología Social Comunitaria
- Investigación Aplicada a las Ciencias Sociales II
- Psicología Jurídica
- Psicología Educativa
- Electiva II

8 semestre

- Intervención en Psicología Clínica y de la Salud
- Evaluación y Diagnóstico en Psicología Clínica y de la Salud
- Intervención en Campo Elegido
- Evaluación y Diagnóstico en Campo Elegido
- Electiva III
- Electiva IV

9 semestre

- Prácticas Profesionales I
- Seminario Profesional I
- Seminario de Casos I
- Laboratorio de Innovación Social I
- Electiva V

10 semestre

- Prácticas Profesionales II
- Seminario Profesional II
- Seminario de Casos II
- Laboratorio de Innovación Social II
- Electiva VI

Escríbenos al 316 621 99 33

Vigilada MinEducación.